

講習会 申込の流れ

一般社団法人日本エルピーガスプラント協会

①受講者を会員登録する

②商品の購入

③支払い方法の選択(クーポンコードを利用する場合)

※住所登録

(1)コンビニ払いの場合

(2)銀行振込の場合

(3)クレジットカードの場合

④領収書の発行

①受講者を会員登録する

LPガスプラント保安講習サイトの「無料で会員登録する」をクリックします。

注)この「会員登録」は、講習会に関する申込や受講及び受講履歴などを管理するためのものです。必ず受講者ごとにご登録ください。なお、弊協会の「会員」登録とは異なります。

サイドメニューを検索

なく表示する

LPガスプラント
保安講習

JLPA 一般社団法人
日本エルピーガスプラント協会

商品を探す

ログイン

LPガスプラント
保安講習

JLPA 一般社団法人
日本エルピーガスプラント協会

ログインID/メールアドレス

ログインID/メールアドレス

パスワード

パスワード

パスワードをお忘れですか?

ログイン

無料で会員登録する

クリックする

空欄に入力し、「同意する」にチェックをして、「確認画面へ」をクリックします。

新規会員登録

E-mailアドレス **必須**

パスワード **必須**

パスワード(確認用) **必須**

法人名・団体名 **必須**

部署

役職

氏名 **必須**

利用規約・個人情報取扱いについて

【注意事項】

この「新規会員登録」は、講習会に関する申込や受講及び受講履歴などを管理するための登録です。

弊協会への「会員」登録ではありません。あらかじめご了承ください。

同意する

確認画面へ

メールアドレスが1つしかない場合の会員登録方法

同じメールアドレスを使用する場合、メールアドレスの「@」の前に「++○○」（○○は任意の名称）を入力することで、会員登録が可能です。なお、Gmailの場合は「+○○」、Gmail以外の場合「++○○」を入力してください。

例) 「++user●●」の場合

- ・ 大元のE-mailアドレス : ○○○○@learningbox.co.jp
- ・ 受講者 1 人目 : ○○○○++user01@learningbox.co.jp
- ・ 受講者 2 人目 : ○○○○++user02@learningbox.co.jp

なお、「++○○」を付けたアドレス宛のメールは、すべて大元のメールアドレス（××××@learningbox.co.jp）で受信できます。

ただし、ドメインによってはメールが受信出来ない場合がございます。その場合は、お問い合わせよりご連絡ください。

「会員登録手続きのお願い」メールが届きますので、本文中の「会員様認証用URL」のURLをクリックしてください。登録が完了いたします。

会員登録手続きのお願い | 一般社団法人日本エルピーガスプラント協会



no-reply-lms+user@learningbox.co.jp

宛先

●●●●様

この度は本サービスにご登録いただき誠にありがとうございます。
こちらは、会員登録のお申し込みをいただいたお客様へ自動送信されるメールです。

ご登録内容は現在まだ有効ではございません。
下記 URL に 60 分以内にアクセスし、ご登録を有効にしてください。
なお、このメールに見覚えのない場合は、お手数ですが破棄してください。

会員様認証用 URL: https://jlpa.learningbox.online/user/register/activate/**

※上記 URL はお申し込み後 60 分間有効です。
60 分経過後のアクセスは無効となりますのでご注意ください。
無効になった場合はお手数ですが、オーナーの(猿田康博)までご連絡をお願いいたします。

このメールは、配信専用のアドレスで配信されています。
このメールに返信されても、返信内容の確認およびご返答ができません。

[一般社団法人日本エルピーガスプラント協会]

担当者: 猿田康博

email: srt@jlpa.or.jp

URL: <https://jlpa.learningbox.online/index.php?action=login>

②商品の購入

ログイン後、「商品を探す」をクリックし、商品を選択する。

サイドメニューを検索

LPガスプラント
保安講習

商品を探す

キーワードを入力

+条件を追加する

おすすめ順 降順

全1コース

L P ガス製造事業所向け 保安講習会

第一種製造者であるLPガス製造事業所で保安業務に携わる方や、地方公共団体の保安担当...

¥15,125 (税込)

※ 税込価格 ¥15,125 (税込) 送料 ¥0 (税込) 送料 ¥0 (税込)

※ 送料あり

詳細を見る

どちらかをクリックする

パスワードを再入力し、「次を進む」をクリックしてください。

パスワードの再入力 ×

パスワードを入力してください 👁

重要処理前の本人確認のためパスワードの再入力をお願いします。

キャンセル 次へ進む

今すぐ購入をクリックしてください。

L P ガス製造事業所向け 保安講習会

～eラーニングでさらに学びやすく～

SHARE

含まれるコース

公開予定 / 2025-10-01 10:00:00 ~ 2025-12-01 00:00:00

2コンテンツ

説明

L P ガス製造事業所向け 保安講習会です。



全1コース

受講料

残り 296 / 300

¥15,125 (税込)

3か月間 利用可能

✓ カートに含まれています。

販売期間

2025-09-01 09:00 ~ 2025-10-30 00:00

カートに移動

今すぐ購入

クリックする。

③支払い方法の選択

支払い方法を選択する。

※コンビニ、銀行振込、クレジットカードの3種類から選択し、クリックしてください。

購入手続き

お手続きありがとうございます。
ご購入頂く商品を確認のうえ、お支払方法をお選びください。
※お申し込みはまだ完了していません。

購入商品一覧

LPガス製造事業所向け 保安講習会
有効期限: 3か月間 利用可能
単価: ¥15,125 (税込)
購入期限: 2025/10/30 00:00
残り 296 / 300

合計(1点): ¥15,125 (税込)
■ クーポンが利用できます。

お支払い方法を選択する

○ お支払い期限のある商品が含まれています。

コンビニ(GMO-PG)を利用する
銀行振込(GMO-PG)を利用する
クレジットカード(GMO-PG)を利用する

商品一覧へ戻る

※クーポンを利用する場合はここをクリックする

クーポンを利用する

クーポンコード入力

OK キャンセル

※クーポンコードを入力して、OKをクリックする

住所を登録する。

お支払い方法を選択する

○ お支払い期限のある商品が含まれています。

コンビニ(GMO-PG)を利用する

「コンビニで購入する」をクリックすると、外部の決済サービスであるGMOペイメントゲートウェイ株式会社 (GMO-PG) に遷移いたします。そちらで決済手続きを行ってください。
GMO-PGでの決済手続きが完了し、お近くのコンビニエンスストアでお支払いいただきます。本商品のご購入が確定いたします。
※決済手続きは1時間以内に完了してください。
決済画面で長時間、待望が経過しますと購入手続きがキャンセルされる場合がございます。
※コンビニエンスストアでお支払いいただいた商品と、商品が学習可能となるまでに最大で2時間程度のお時間がかかる場合がございます。

キャンセルについて
ご入金済
※決済手続きを行った後、コンビニエンスストアでのお支払いはできるだけ早めにお願いたします。
お支払いがない場合、ご購入された商品がキャンセルされる場合がございます。

ご入金後
※ご入金後のキャンセルは行いません。受講料はご返却できませんのであらかじめご了承ください。

○ 注文者住所に間違いがないか、お確かめの上ご購入ください。

注文者住所
まだ住所が登録されていません。

新規住所を追加 (住所管理画面)

コンビニ(GMO-PG)で購入する

銀行振込(GMO-PG)を利用する

クレジットカード(GMO-PG)を利用する

商品一覧へ戻る

「新住所を追加」をクリックする。



住所管理

新しい住所を追加

購入手続きに戻る

「新しい住所を追加」をクリックする。

住所を追加する

名前*
●●●●

会社名
一般社団法人日本エルピーガスプラント協会

郵便番号*
1050001 検索
ハイフン抜きで入力してください。

都道府県*
東京都

市区町村*
港区虎ノ門

番地・マンション名*
3-20-4 虎ノ門錦木ビル3F

追加 キャンセル



住所管理

既定の住所

猫田康博
一般社団法人日本エルピー
ガスプラント協会
1050001
東京都
港区虎ノ門
3-20-4 虎ノ門錦木ビ
ル3F
編集 削除

+
新しい住所を追加

購入手続きに戻る

住所を入力し、「追加」をクリックする

購入手続きに戻るをクリックする。

ご利用内容

取引詳細

合計
¥15,125

お支払い手続き

コンビニ

ご利用するコンビニ
ローソン

氏名
松田聖博

フリガナ
サルタヤスヒロ

電話番号
0357776167

メールアドレス
srt@jpa.or.jp

再入力 確定



LAWSON

お支払いについて

お支払いには「お客様番号」と「確認番号」が必要です。
印刷済みのレシートでLoppi端末でお手続きを行ってください。

¥15,125
お支払日時 2025/05/04 13:56:59

Loppi端末で下記番号でのお手続きを行ってください。

お客様番号 925
確認番号 811

お支払いの流れ

- お支払いは現金のみとなります。

- Loppi端末のトップ画面にて「各種番号をお持ちの方」を選択してください。
- 「お客様番号」を入力し、「次へ」を選択してください。
- 「確認番号」を入力し、「次へ」を選択してください。
- 表示された内容を確認後、よろしければ「はい」を選択してください。
- 印刷された申込書レジにて提示し、30分以内にお支払いください。
- 代金と引換券に「払込受領証」を必ずお取り付けください。

お支払いの手続きを参照してください。

サイトに戻る

「確定」をクリックする。

画面を印刷するなどして、コンビニでお支払いください。
前画面で登録されたメールアドレス宛に同内容の通知が届きます。

※申込日を含め3日以内にお手続きください。

(2) 銀行振込の場合

×

コンビニ(GMO-PG)を利用する

銀行振込(GMO-PG)を利用する

「銀行振込で購入する」をクリックすると、本協会の決済サービスであるGMOペイメントゲートウェイ株式会社（GMO-PG）に遷移いたします。あらかじめ決済手続きを行ってください。
GMO-PGでの決済手続きが完了し、商品が在庫状況に合致しない場合は、本協会の購入が確定いたします。
※決済手続きは1時間以内に対応いたします。
決済高度で長時間、待機が経過しますと購入手続きがキャンセルされる場合がございます。
※商品が在庫状況に合致しない場合は、キャンセルとなります。

キャンセルについて
ご購入前
※お申し込み後、ご入金がない場合は自動的にキャンセルとなります。
※なお、キャンセル料は発生いたしません。

キャンセルについて
※ご購入後のキャンセルは行いません。変更料はご返金できませんのであらかじめご了承ください。

① 注文詳細に間違いがないか、お確かめのうえご購入ください。

注文番号
商品番号
一般社団法人日本エルピーガスプラント協会
〒105-8001
東京都
港区
虎ノ門3-2-0 4階 内務本ビル3F
新協会の運営（住所管理画面） 商品の在庫状況 編集

銀行振込(GMO-PG)で購入する

クレジットカード(GMO-PG)を利用する

商品一覧へ戻る



ご利用内容

① 取引詳細

合計
¥15,125

お支払い手続き

銀行振込（バーチャル口座 あおそら）

銀行振込（バーチャル口座 あおそら）による決済を実行します。

戻る **確定**

「銀行振込(GMO)で
購入する」をクリック
する

「確定」をクリックする。
この後、お支払いにつ
いて画面が表示されま
す。

ご利用内容

取引詳細

合計
¥15,125

お支払い手続き

銀行振込（バーチャル口座 あおぞら）のお支払い申し込みが完了しました。
振込期限までに以下の口座に振込みを行ってください。

決済手段	銀行振込（バーチャル口座 あおぞら）
振込先銀行名	ジューエル・エナジー・バンク（0310）
振込先支店名	7777（553）
振込先口座種別	普通預金
振込先口座番号	5404439
振込期限	2025/09/04

サイトに戻る

画面を印刷のうえ、お支払い手続き
ください。

同内容は、メールでも届きます。

（次ページにメールの見本を掲載しております）

※申込日を含め、3日以内にお手続き
ください。

【メール見本】

メールの件名：お振込のご案内 | 一般社団法人日本エルピーガスプラント協会

このメールはお客様のご注文に関する大切なメールです。
必ず内容をご確認下さい。

●●●●様

この度は本サービスをご利用いただき誠にありがとうございます。
お申し込みいただいた内容をお知らせいたします。

下記のご注文内容にて口座振込のお申し込みを承りましたのでご確認の上、
お支払い手続きをお願いいたします。

▼ご注文内容

注文番号：Pxxxxxxx
ご注文日時：2025年08月26日 10時58分07秒
ご注文者氏名：●●●●様
お支払い方法：銀行振込(GMO-PG)

商品番号：001
商品名：LPガス製造事業所向け 保安講習会
単価(税込):15,125 円(3か月間)
数量:1
小計(税込):15,125 円

合計(税込):15,125 円

▼振込先

銀行コード : 0310
銀行名 : ジー・エム・アガ ネット
支店コード : 503
支店名 : イコイ
口座種別 : 普通
口座番号 : ●●●●●●●●
口座名義 : エルピーガスプラントコウキョウ
お支払期限 : 2025-08-28 ※1
累計金額 : 0 円 ※2

※1 お支払い期限までに、振込手続きを行ってください。
※2 お振込の金額は合計金額を超えないようご注意ください。

このメールは、配信専用のアドレスで配信されています。
このメールに返信されても、返信内容の確認およびご返答ができません。

[一般社団法人日本エルピーガスプラント協会]
担当者：猿田康博
email：srt@jlpa.or.jp
URL：https://jlpa.learningbox.online/index.php?action=login

※となりに続く

(3) クレジットカードの場合

× お支払い方法を選択する

◎ お支払い 欄に他の商品が含まれています。

コンビニ(GMO-PG)を利用する

銀行振込(GMO-PG)を利用する

クレジットカード(GMO-PG)を利用する

「クレジットカードで購入する」をクリックすると、外部の決済サービスであるGMOペイメントゲートウェイ株式会社（GMO-PG）に遷移いたします。あらかじめ決済手続きを行ってください。
GMO-PGでの決済手続きが完了します。本商品のご購入が確定いたします。
※決済手続きは1時間以内に完了してください。
※決済画面で長時間、時間が経過しますと購入手続きがキャンセルされる場合がございます。
※決済手続き後、最大1~2時間程度で手届が可能となります。

キャンセルについて
※お申込み後のキャンセルは行いません。受講料はご返却できませんのであらかじめご了承ください。

◎ 注文書住所に間違いがないか、お確かめの上ご購入ください。

注文書住所
 協田事務所
 協田事務所
 一般社団法人日本エルピーガスプラント協会
 〒1050001
 東京都
 港区
 虎ノ門3-20-4虎ノ門ビル3F

新規住所を追加 (住所管理画面) 他の住所を選択 編集

クレジットカード(GMO-PG)で購入する

商品一覧へ戻る



ご利用内容

取引詳細

合計
¥15,125

お支払い手続き

クレジットカード

クレジットカード番号
半角数字、ハイフン不要

有効期限 (月) 有効期限 (年)
月 年

名義人
名義人を入力 (半角英字)

セキュリティコード
カード裏面の数字下3桁 (AMEXは裏面4桁)

支払方法
一括払

戻る 次へ

「クレジットカード(GMO)で購入する」をクリックする

空欄に入力し、「次へ」をクリックする

ご利用内容

取引詳細

合計
¥15,125

お支払い手続き

クレジットカード

クレジットカード番号
[入力欄]

有効期限 (月 / 年)
[入力欄]

名義人
[入力欄]

セキュリティコード

[入力欄]

支払方法
一括払

再入力 確定

「確定」をクリックしてお支払い手続き
ください。
同内容は、メールでも届きます。



ログイン後、画面右上にあるアカウント名をクリックし、「購入履歴」を選択します。



「購入履歴」画面の「注文」タブを開きます。
対象の注文の右にある、「領収書発行」をクリックします。

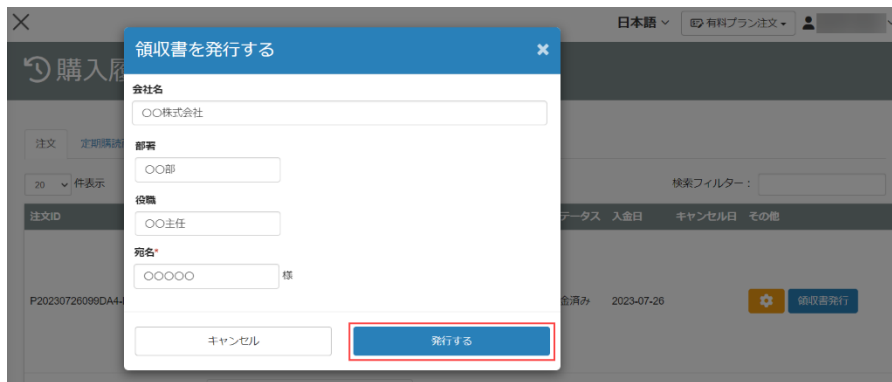

会社名、部署、役職、宛名
を入力して、「発行する」
をクリックします。

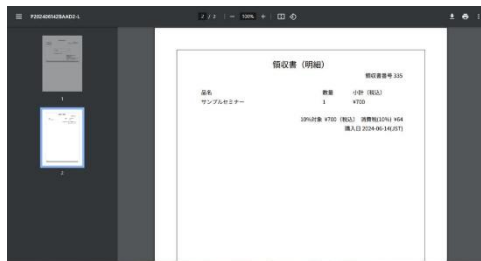
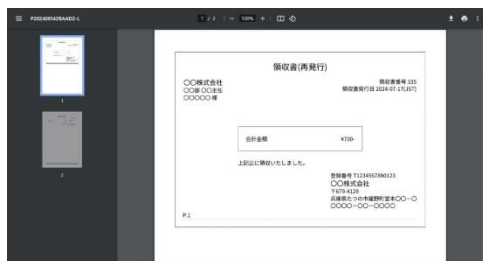

領収書は2枚目に明細が
ございます。